5080 - Rondella di bloccaggio di tipo C

Nome prodotto	5080 - Rondella di bloccaggio di tipo C
Codice	WLC 10
Materiale	CK67

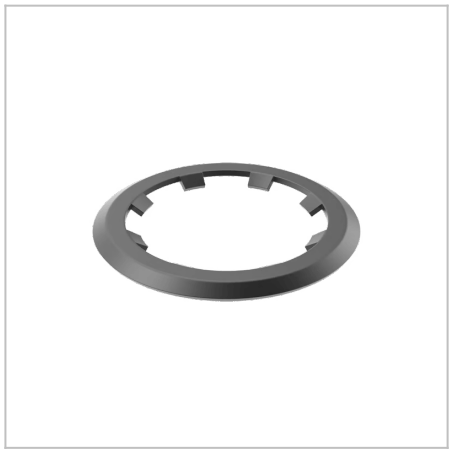

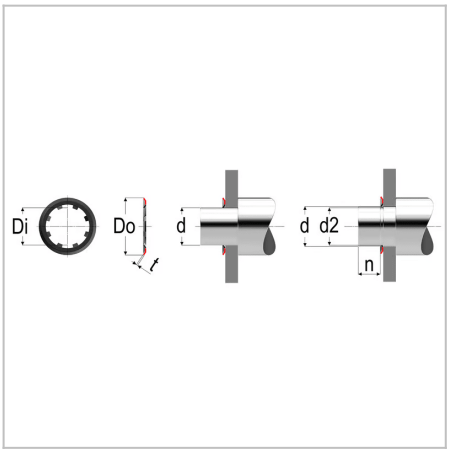

DIMENSIONI

d	Diametro della spina di guida	10
Do	Diametro esterno	16 mm
t	Spessore	0.3 mm
d2	Diametro della scanalatura	9.85 mm
Di	Diametro interno	9.7 mm
Lm	Carico massimo senza scanalatura	392 N
n	Distanza minima dalla scanalatura	1,5 mm
r	Numero di scanalature	5 N

MOLLE STANDARD è marchio di Springs Group Srl
Via Marchese Davia, 7/b - 40017 San Giovanni in Persiceto (Bo)
Tel. +39 051 821141 - Fax +39 051 6876099