5084 - Rondella di bloccaggio di tipo C

Nome prodotto	5084 - Rondella di bloccaggio di tipo C
Codice	WLC 16
Materiale	CK67

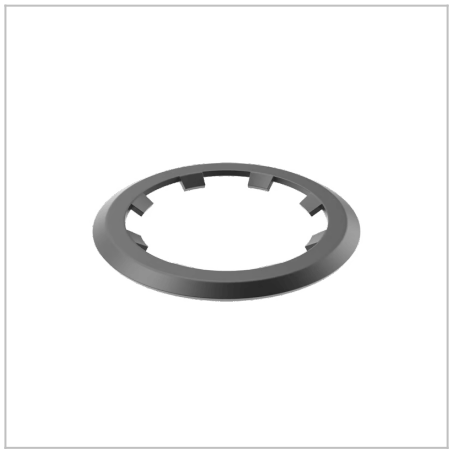

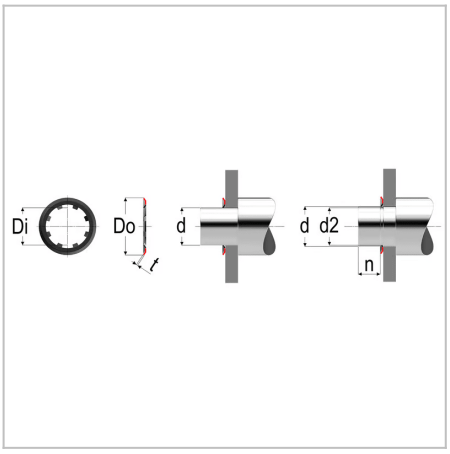

DIMENSIONI

d	Diametro della spina di guida	16
Do	Diametro esterno	24.5 mm
t	Spessore	0.4 mm
d2	Diametro della scanalatura	15.8 mm
Di	Diametro interno	15.6 mm
Lm	Carico massimo senza scanalatura	883 N
n	Distanza minima dalla scanalatura	2 mm
r	Numero di scanalature	8 N

MOLLE STANDARD è marchio di Springs Group Srl
Via Marchese Davia, 7/b - 40017 San Giovanni in Persiceto (Bo)
Tel. +39 051 821141 - Fax +39 051 6876099